

정형외과학회소식

Newsletter of the Korean Orthopaedic Association

공지사항 | 제55차 춘계학술대회 안내 | CIOS(대한정형외과학회 영문학회지 Clinics in Orthopedic Surgery) 안내
관련학회 및 국내학술회 소식 | 교실 소식 | 회원 동정 | 모집 공고 | 만례 재단 해외 연수생 선발 공지
CONFERENCE | 국제 학술회 소식 | 사이버 학회 소식



천연성분의 퇴행성 관절염 치료제



아라간/아라간플러스^주

(Sodium Hyaluronate 25, 20mg)

퇴행성관절염...

아라간으로 방어하십시오



천연성분의 퇴행성 관절염 치료제

아라간 주는 우리 몸의 정상 관절에 존재하는 히알루론산과 동일한 성분으로서, 통증을 감소시키고 염증을 치료하는 효과뿐만 아니라 더 이상의 진행을 방지하고 우리 몸이 스스로 치료할 수 있게 해주는 새로운 치료제입니다.

즉, 관절 조직과 세포들이 퇴화되는 것을 막아주고 건강한 상태로 회복시킵니다.

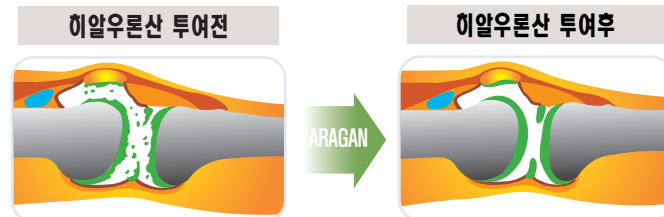

제 55차 춘계학술대회

PRELIMINARY PROGRAM OF THE 54th SPRING CONGRESS OF THE KOREAN ORTHOPAEDIC ASSOCIATION

제 55차 춘계학술대회

PRELIMINARY PROGRAM OF THE 54th SPRING CONGRESS OF THE KOREAN ORTHOPAEDIC ASSOCIATION

|| 일시 : 2011년 4월 14(목)~16(토)

|| 장소 : 경기중소기업지원센터(수원시 영통구)

**** 4월 14일 (목, Thursday) ****

10:00~17:00	등록(Registration)	
13:00~13:10	개회식(Opening Remarks)	진행 : 김강일(총무)
13:10~14:20	심포지엄(Symposium) I : Spinal tumor	좌장 : 신병준, 박일형
13:10~13:25	1. 총론	정재윤(전남의대)
13:25~13:40	2. 원발성 척추 종양	강용구(가톨릭의대)
13:40~13:55	3. 전이성 척추 종양	이종서(성균관의대)
13:55~14:10	4. 경막내 척추 종양	심대무(원광의대)
14:10~14:20	토론	
14:20~14:50	특별강연(Guest Speaker) I	좌장 : 양성범
	1. 자문위원 인성교육	김영조(자문위원)
14:50~15:10	휴식 (Coffee Break)	
15:10~16:00	초청강연(Plenary Invited Speaker Lecture) I	좌장 : 정영복
15:10~15:30	Meniscal transplantation and meniscal scaffolds: state of the art	René Verdonk
15:30~15:50	Trochleoplasty and dysplastic trochleas: surgical indication and results	René Verdonk
15:50~16:00	Discussion	
16:00~16:40	심포지엄(Symposium) II	좌장 : 윤형구
16:00~16:30	정형외과영역에서의 상대가치	정순자(건강보험심사평가원 상대가치개발부장)
16:30~16:40	토론	
16:40~17:30	초청강연(Plenary Invited Speaker Lecture) II	좌장/김정만
16:40~17:00	Impingement is not Impingement: Why we should call it "Rotator cuff disease"	Edward G. McFarland
17:00~17:20	Complications of the reverse prosthesis	Edward G. McFarland
17:20~17:30	Discussion	

**** 4월 15일 (금, Friday) ****

07:00~17:00	등록(Registration)	
07:30~09:20	심포지엄(Symposium) III : Ultrasounds in Orthopedic Surgery	좌장 : 손원용, 정진엽
07:30~07:45	1. 견관절 및 주관절	박진영 (건국의대)
07:45~08:00	2. 수근관절 및 수부	김명선 (전남의대)
08:00~08:15	3. 고관절	한계영 (강원의대)
08:15~08:30	4. 슬관절	민경대 (순천향의대)
08:30~08:45	5. 척추	김태균 (원광의대)
08:45~09:00	6. 소아정형외과	이순혁 (고려의대)
09:00~09:20	토론	
09:20~09:40	휴식 (Coffee Break)	
09:40~13:00	분과학회 학술대회	
	1. 대한관절경-정형외과스포츠의학회 학술대회	
	2. 대한족부족관절학회	
13:00~13:20	런천 심포지엄(Luncheon Symposium)	
13:20 14:20	중식	
14:20~15:00	분과학회 학술대회	
	1. 대한관절경-정형외과스포츠의학회 학술대회	
	2. 대한골관절종양학회	
15:00~15:20	휴식 (Coffee Break)	
15:20~17:30	분과학회 학술대회	
	1. 대한관절경-정형외과스포츠의학회 학술대회	
	2. 대한골관절종양학회	

대한정형외과학회 제 55차 춘계학술대회

PRELIMINARY PROGRAM OF THE 54th SPRING CONGRESS
OF THE KOREAN ORTHOPAEDIC ASSOCIATION

** 4월 16일 (토, Saturday) **

07:30~11:00	등록(Registration)	
08:00~09:20	심포지엄(Symposium) IV : Osteosynthesis in Orthopedic Surgery	좌장 : 박정호, 양규현
08:00~08:15	1. 자가골 이식	임군일 (동국의대)
08:15~08:30	2. 동종골 이식	정진영 (가톨릭의대)
08:30~08:45	3. 합성골 이식	이재협 (서울의대)
08:45~09:00	4. 골이식 촉진제	문성환 (연세의대)
09:00~09:20	토론	
09:20~09:40	휴식 (Coffee Break)	
09:40~10:40	특별강연(Guest Speaker) II	좌장 : 이한용
	오페라의 세계	유정우
10:40~12:30	심포지엄(Symposium) V : Update techniques in Orthopedic Surgery	좌장 : 배대경, 민병현
10:40~10:55	1. 견관절의 관절경 수술	박태수 (한양의대)
10:55~11:10	2. 주관절, 수근관절 및 수부의 최소침습 수술	박민중 (성균관의대)
11:10~11:25	3. 고관절의 관절경 수술	황득수 (충남의대)
11:25~11:40	4. 슬관절의 최소침습 수술	유주형 (일산병원)
11:40~11:55	5. 척추의 최소침습 수술	김석우 (한림의대)
11:55~12:10	6. 장관골 골절의 최소침습 수술	오창욱 (경북의대)
12:10~12:30	토론	
12:30~	폐회식(Closing Remarks)	진행 : 김강일(총무)

공지사항

1. 대한의사협회 연수교육 실시 관련사항 중 평점카드 발급이 아래와 같이 변경되었습니다.
해당 사항을 공지하오니 회원님들께서는 착오 없으시기 바랍니다.

기 존	변 경
해당 연수교육 참석이수자에 대하여 현장에서 연수교육 평점카드 발급	해당 연수교육 참석이수자가 KMA 교육센터(edu.kma.org)에서 온라인으로 '연수교육이수확인서' 직접 발급 받음



제55차 춘계학술대회 안내

1. 대한정형외과학회 제55차 춘계학술대회

- 일시 : 2011년 4월 14(목)~16(토)
- 장소 : 경기중소기업지원센터(수원시 영통구)

▶ 사전등록 및 현장등록 안내

- 2011년 경기지회에서 개최되는 제55차 춘계학술대회도 4개 관련학회(정형외과스포츠의학회, 관절경학회, 족부족관절학회, 골관절종양학회)가 동시에 개최되며 등록비는 본 학회에서만 받고 4개 관련학회에서는 받지 않습니다.
- 관련학회 참가는 본 학회 등록 명찰로 가능합니다.
- 현장 등록은 학회 기간 중 중소기업지원센터 1층 등록처에서 아래와 같이 접수합니다.
- 현장등록 : 4월 14일(목) 10:00~17:00
4월 15일(금) 07:00~17:00
4월 16일(토) 07:30~11:00
- 학술대회 등록 마감

	정회원	준회원 및 군의관 (간호사 포함)	비회원
3월 28일(월) 이전	70,000	50,000	100,000
3월 28일(월) 이후	80,000	60,000	110,000

- 평점: 6평점
- 등록처: 학회사무실(서울 영등포구 여의도동 61-4, 라이프콤비 1111호 ☎ 02)780-2765~6
- 등록비 온라인 송금: 국민은행 269101-04-008077 예금주 대한정형외과학회
- 전공의를 제외한 회원은 연수교육평점 기록에 필요하오니 등록시 의사면허번호를 필히 기재하여 주시기 바랍니다.
- 대회장에는 명찰을 착용해야 출입할 수 있습니다.
- 학회장은 중소기업지원센터 3층 입니다.



CiOS(대한정형외과학회 영문학회지 Clinics in Orthopedic Surgery) 안내

대한정형외과학회의 영문 학회지인 CiOS (Clinics in Orthopedic Surgery)가 2009년 PMC (PubMed Central)에 이어 2010년 10월 SCOPUS, 그리고 11월 MEDLINE 등재가 결정되었습니다. SCOPUS는 SCI와 더불어 과학 분야의 가장 대표적인 데이터베이스이며 MEDLINE은 다른 상업적 데이터베이스와 달리 미국국립의학도서관에서 관리하는, 가장 공신력과 권위가 있는 데이터베이스입니다. SCOPUS에는 2010년 1호부터, 그리고 PMC와 MEDLINE에는 2009년 창간호부터 등재되어 어느 곳에서나 논문 검색이 가능합니다. SCOPUS의 등재로 인해 다음과 같은 이득이 발생하게 됩니다.

1. 한국연구재단 (구 학술진흥재단)에 자동적으로 등재되었습니다. 이는 많은 대학에서 교원의 임용 및 승진 심사에 사용되는 학술지의 조건으로 요구하는 자격을 갖추게 된 것을 의미합니다.

2. 정부 및 산하기관에서 주관하는 연구 과제 제출 시, CiOS에 실린 논문은 국제 논문으로 인정받을 수 있습니다.

CiOS가 SCI에 등재될 수 있도록 모든 노력을 하고 있습니다. 그러나 이런 노력들보다도 더욱 중요한 일은 회원 여러분의 좋은 논문 투고와 함께, **다른잡지에 논문투고 시 CiOS에 실린 논문을 인용해주셔서 CiOS의 Impact factor를 높이는 것입니다.** 앞으로도 지속적인 관심과 협조를 당부 드립니다.

• 특징

1. 영문으로만 제출 가능
2. 게재 지원금 50만원(증례보고는 제외)
3. 지도 전문의 및 전문의 시험 응시 자격 점수 인정
4. 게재 논문에 대한 학술상과 CiOS논문을 많이 인용한 분께 드리는 인용상을 총회에서 시상함.

• 제출 요령

1. 홈페이지(www.ecios.org, www.ecios.kr, www.cios.kr)에서 e-submission으로 연결, 또는 직접 온라인 투고 사이트(www.clinicosos.com)
2. 우측 박스의 투고 규정을 참조
3. 신규 계정 작성
4. 로그인하여 submit new manuscript를 클릭
5. 구체적인 투고 과정은 한글 학회지 및 다른 국제 학술지의 투고 방식과 유사
6. 홈페이지의 도움말 참조

• 공지사항

1. 증례보고는 2008년 9월 접수분부터 격려금을 지원하지 않음
2. 게재료는 학회에서 지원
3. 그림 및 사진, 별책(supplement)은 본인 비용

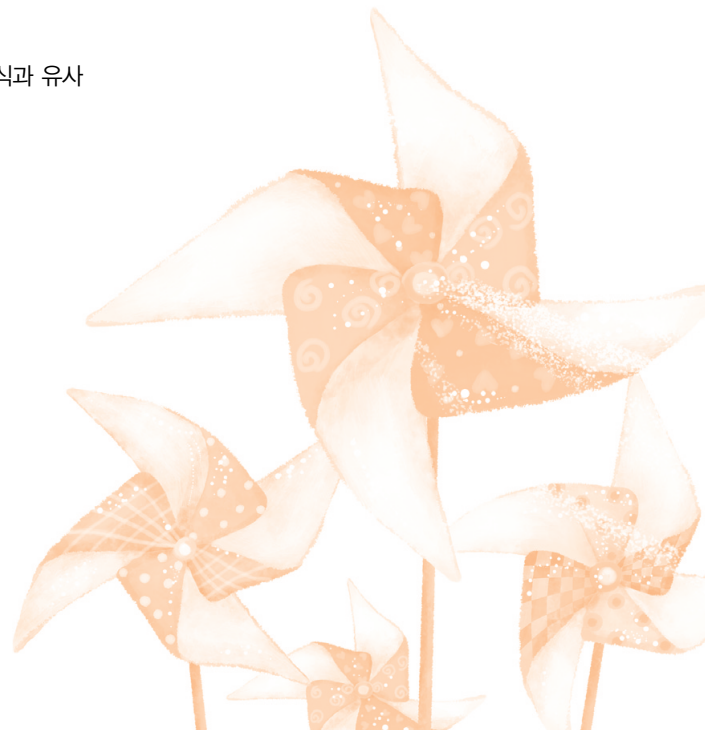

관련학회 및 국내학술회 소식

1. 대한슬관절학회 2011년 해외연수자 지원대상자를 아래와 같이 모집합니다.

- 서류제출처 : 경기 성남시 분당구 야탑동 351 분당차병원 정형외과 내 대한슬관절학회
- 서류 마감 : **2011년 3월 14일(월)**
- 연간 1명
- 신청자격 : ① 슬관절학을 전공 또는 전공을 예정하는 정형외과 전문의
② 45세 이하의 3년 이상 현직 근무 자
③ 수련병원 이상에 재직 중이며, 1년간 해외연수를 승인 받을 수 있는 자
④ 영어에 능통하여 일상 대화에 지장이 없는 자
⑤ 외국 여행에 결격 사유가 없는 자
- 제출서류 : ① 영문이력서 및 국문이력서 각 2통 (사진첨부)
(해외 연수 경험이 있으신 분은 필히 경력에 기재하여 주십시오.)
② 논문 목록 (영문) 2통
③ 연수계획서(기간, 연수대상병원, 지도교수등 명기) 2통
④ 과장 추천서 1통
- 지원 내역 : 연수지원 금액 : 연 10,000 USD/인
- 선발 심의기준 : ① 최근 수년내에 선발되었던 대상 수련병원은 중복을 피함
② 연수 후에도 장기간 지도 전문의로서 근무할 수 있는 자
③ 선발 후 자격 상실 사유가 발생될 시는 선발을 취소함
④ 타 기관에서 해외연수에 대하여 지원을 받은 경우는 대상에서 제외함.
- 상기 심의 기준에 의거 대한슬관절학회에서 최종 결정 통보할 예정임.

2. AO Trauma Principle Course

- 일시 : **2011년 3월 24(목)~26(토)**
- 장소 : 대구인터볼고호텔
- 대상 및 자격 : 정형외과 전문의 및 레지던트 3년차 이상 (정원 80명)
- 문의 : 조은애 02)560-5724, 팩스 02)560-5719, E-mail: aotraumakorea@gmail.com

3. 대한골절학회 춘계 학술대회

- 일시 : **2011년 4월 29일(금)~30일(토)**
- 장소 : 인천 하얏트 호텔

4. 제10회 Trauma Update Meeting

- 일시 : **2011년 6월 3일(금)~4일(토)**
- 장소 : 무주 리조트

5. 제21차 한일정형외과합동심포지엄 (The 21st Korean-Japanese Combined Orthopaedic Symposium)

- 일시 : **2011년 6월 9일(목)~11일(토)**
- 장소 : 호텔인터볼고엑스코(대구)
- 홈페이지 : www.kjcos2011.org
- 문의 : 경북대학교 의과대학 정형외과학교실(053-420-5628, hskyung@knu.ac.kr)
심포지엄사무국(053-955-2678, kjcos2011@pcored.com)

6. CAOS-KOREA학회 학술대회

- 일시 : **2011년 9월 16일(금), 08:00~17:00**
- 장소 : 건국대학교병원 대강당(지하3층)

교실 소식

1. 제7회 순천향 척추 심포지엄 개최

- 일시 : 2011년 3월 18일(금) 12:00~18:30
- 장소 : 순천향대학교병원 동은대강당
- 문의: 순천향대학교병원 척추센터 송미진
Tel. 02)796-3681/ 010-4523-7401 Fax. 02)796-3682

2. 제47, 48차 세브란스 관절경 카데바 워크샵 개최(SAKOS & AAC approved course)

- 제47차 Knee & Ankle Workshop : 2011년 4월 2일(토), 08:30~18:00
- 제48차 Shoulder & Elbow Workshop : 2011년 4월 9일(토), 08:30~18:00
- 장소 : 연세대학교 의과대학 임상의학연구소 (1F) 수술해부교육센터
- 연수평점 : 6점
- 주최 : 연세대학교 관절경·관절 연구소, 세브란스 관절경 연구회
연세대학교 의과대학 정형외과학교실, 연세대학교 의과대학 해부학교실
- 문의 : 연세대학교 관절경·관절 연구소 - 남선정
Tel : 02) 2228-5679 Fax : 02) 363-6248 E-mail : severanscopy@yuhs.ac

3. 연세대학교 정형외과학교실 제15회 Primary THA and TKA Cadaver Workshop 안내

- 일시 : 제14회 2011년 4월 23일(토), 24일(일) / 제15회 2011년 10월 29일(토), 30일(일)
- 장소 : 연세대학교 의과대학 1층 수술 해부 교육센터
- 주최 : 연세대학교 정형외과학교실
- 문의 : 송미현 Tel : 02-2228-2180

4. 제30차 세브란스 관절경 집담회 개최

- 일시 : 2011년 4월 30일(토), 오후 2시~6시
- 장소 : 연세대학교 세브란스병원 종합관 337호
- ※ Interesting case나 Topic이 있으시면 4월 15일(금)전까지 관절경.관절연구소 E-mail : severanscopy@yuhs.ac 이나, 전화(Tel.02-2228-5679)로 연락 바랍니다.

모집 공고

1. 인재대학교 상계백병원 척추센터 2011년도 척추 Fellow 모집

- 수련 내용 : 본 척추센터는 각종 척추질환과 외상에 대한 전반적인 임상 및 기초연구를 시행하고 있으며, 세계적인 수준을 자랑하고 있습니다. 우리나라 척추외과학의 발전과 자신의 미래를 위해 고락을 같이할 우리 척추센터의 가족이 되실 분을 초대합니다.
- 모집 인원 : 1명
- 근무 기간 : 2011년 3월 2일 ~ 2012년 2월 28일 (1년)
(제대 예정자는 2011년 5월 1일 ~ 2012년 4월 30일)
- 구비 서류 : 이력서
- 서류 제출 및 문의처 : 인재대학교 상계백병원 척추센터 소장 석세일 교수
Tel : 3392-1100 Fax : 3392-1101 E-mail : seilsuk@unitel.co.kr

2. 건국대학교병원 Foot & Ankle Fellow 모집

- 지도교수 : 정홍근 교수
- 자격 : 정형외과 전문의
- 근무기간 : 2011. 3. 1 ~ 2012. 2. 28(군 전역 예정자는 2011. 5. 1 ~ 2012. 2. 28)
- 제출서류 : 이력서
- 모집인원 : 1명
- 문의 및 연락처 : 정홍근 교수 E-mail: jungfoot@hanmail.net
- 비서 송윤희 02)2030-7360(비서) / 7609 교수실
E-mail: doori1226@hanmail.net
서울 건국대학교병원 정형외과 : 서울시 광진구 화양동 4-12번지(143-729) Fax. 02)2030-7369

회원 동정

고인의 명복을 빕니다.

- 1) 황병연(순천성가톨릭병원)회원 2월 16일 빙부상
- 2) 정광환(울산대학교병원)회원 2월 16일 부친상
- 3) 장준동(한강성심병원)회원 2월 17일 부친상
- 4) 정홍근(건국대학교병원)회원 2월 22일 부친상

만례 재단 해외 연수생 선발 공지

1. 2011년도 해외연수생모집

만례재단에서는 2011년도 해외연수자를 모집합니다. 많은 응모 있으시기를 바랍니다.

- 모집 인원 : 1명
- 지원 금액 : \$24,000(1개월 \$2,000×12개월)
- 모집 마감 : 2011년 3월 31일(목)
- 서류 제출처 : 대한정형외과학회사무실(영등포구 여의도동 61-4)
- 지원 자격 : 2011년 해외 연수가 결정되어 2011년 12월 31일 이전 출국이 확정된 자
- 선발 요강 : ① 만40세 미만의 대한정형외과학회 정회원으로써 5년 이상의 교육 병원에서 경험이 있는자
② 연수결정확인서 - 선진 외국 교육기관의 해당병원의 주임교수 혹은 원장의 확인서
③ 현직 병원 원장 혹은 과장의 추천서
④ 영어 및 해당국의 언어에 능통한자
⑤ 연수 계획서 영문 2통, 국문 2통
⑥ 이력서 영문 2통, 국문 2통
⑦ 각서 - 귀국 후 교육지도병원에서 계속 교육 지도를 해야되고 귀국후 즉시 연구 보고서 혹은 감상문을 제출해야함

2. 상계백병원 배서영 선생님께서 장학금으로 100만원 기부하셨습니다.

1. Intercollegiate X-ray Conference

2010년도 Intercollegiate X-ray Conference 일정

년도	월	병원명
2011	3	순천향대학병원
2011	5	국립의료원
2011	6	한일병원
2011	7	고대구로병원
2011	9	삼성서울병원
2011	11	경희대병원
2011	12	서울성모병원
2012	2	흑석동중앙대병원

(매월 둘째 목요일 저녁 6:00) (1, 4, 8, 10월 없음)

• 연락처 : 02-2072-2367, 2368 E-mail : orthoyhl@snu.ac.kr

2. Interhospital Orthopaedic Conference(매일 첫째 수요일 18:30) (3, 5, 7, 9, 11월 년 5회 개최)

- 2011년 3월 2일 제 92차 이화여자대학교목동병원
- 5월 4일 제 93차 국민건강보험공단일산병원
- 7월 6일 제 94차 연세대학교 강남세브란스병원
- 9월 7일 제 95차 연세대학교 세브란스병원
- 11월 2일 제 96차 연세사랑병원
- 2012년 3월 7일 제 97차 세란병원
- 5월 2일 제 98차 아주대학교병원
- 7월 4일 제 99차 차의과대학교 분당차병원
- 9월 5일 제 100차 연세대학교 원주기독병원
- 11월 7일 제 101차 광명성애병원

☞ 사정상 변경이 필요하시면 연락 주시기 바랍니다.

• 연락처 : 02-2228-2180, 2181 E-mail : os@yuhs.ac

1. JOA 2011 (The 84th Annual Meeting of the Japanese Orthopaedic Association)

- 일시 : 2011년 5월 12일(목)~15일(일)
- 장소 : Yokohama, Japan
- 홈페이지 : www.joa2011.j

2. The 8th Annual Meeting of CAOS-ASIA

- 일시 : 2011년 5월 27일(금)~29일(일)
- 장소 : JiShuiTan Hospital (북경, 중국)
- Abstract 제출마감 : 2011년 3월 31일(목)
- 사전등록 마감 : 2011년 3월 31일(목)

3. The 11th Annual Meeting of the CAOS-International

- 일시 : 2011년 6월 15일(수)~18일(토)
- 장소 : 런던, 영국
- Abstract deadline : January 23, 2011
- Notification of authors : March 14, 2011
- Registration deadline for authors : April 11, 2011
- Homepage and Online abstract submission
<http://www.CAOS-International.org/2011/>

4. The 44th Annual Musculoskeletal Tumor Meeting of the Japanese Orthopaedic Association

- 일시 : 2011년 7월 14일(목)~15일(금)
- 장소 : Kyoto International Convention Center
- 초록 마감 : 2011년 1월 14일
- 홈페이지 : <http://www.congre.co.jp/joa-tumor2011/english/index.html>

5. ISTA 24th Annual Congress

- 일시 : 2011년 9월 20일(화)~23일(금)
- 장소 : Concert Building, Bruges (Brugge), Belgium, Europe
- Important deadlines
Submission of abstracts : May 15th, 2011
Submission of full papers for the awards : May 15th, 2011
Notification of acceptance of the abstract for the program : July 1st, 2011
Discounted early registration : July 15th, 2011
- Contacts us : Phone +1-916-454-9884 Fax +1-916-454-9882
Email : ista@pacbell.net
www.istaonline.org



2011년도 대한 정형외과 사이버 학회 임원진

- 회 장 : 석세일(인제대)
- 부회장 : 최인호(서울대학교)
- 이사장 : 옥인영(가톨릭대)
- 감 사 : 심종섭(서울 삼성), 이준모(전북의대)
- 총 무 : 김태균(원광대)

대한정형외과 사이버 학회 카페 개설 소식(네이버)



<http://cafe.naver.com/koreacyberos.cafe>

관리자: 서울성심병원 김지형

영어저널리뷰(모든 진행은 영어로 진행됩니다.)

- [101201] Principles of Arthroscopic Repair of Large and Massive Rotator Cuff Tears
- [101208] Traumatic and Trauma-Related Amputations : Part 1 : General Principles and Lower-Extremity Amputations
- [101215] Biologic activity of wear particles
- [101222] Advances In The Care of Battlefield Orthopaedic Injuries
- [110105] Computer-Assisted Surgery versus Manual Total Knee Arthroplasty
- [110112] Diagnosis and Treatment of Chronic ankle pain - J Bone Joint Surg Am. 2010;92:2002-2016
- [110119] Current Strategies for Nonsurgical, Arthroscopic, and Minimally Invasive Surgical Treatment of Knee Cartilage Pathology
- [110210] Achilles tendinopathy

Disease 세미나

- [110117] Congenital Club foot (Congenital Talipes Equinovarus) 1, 2, 3
- [110113] DDH의 치료 1, 2
- [110201] 뇌성마비 1, 2

골절외상학 세미나

- [101129] Ankle Injury 1, 2
- [101129] Sports Medicine - Shoulder Injuries
- [101129] Hip Dislocation
- [101206] 상지의 질환들
- [101206] Traumatic Disorders
- [101217] Extensor Flexor Tendon Injury of Hand 1, 2

모닝 콘퍼런스 영어

(실제 수술발표, 응급실 발표 등 영어로 진행되는 상황 실황입니다)
(매주 화, 수 양일간 진행되고 있습니다만 일부만 올리겠습니다. 길어서)

[101201] 모닝 콘퍼런스 영어

약물, 기구들 설명회

- [101210] IV filter
- [110207] 원위요골 plate 소개
- [110103] 스티몰

Lecture

- [110109] Perioperative Pain Management in Total knee Arthroplasty-조근호
- [110113] Practical Approaching in TKA 1, 2
- [110121] 동문 선배의 'Hallux Valgus, HTO의 최근 임상 경험' 1, 2
- [110121] TKA에서의 Soft Tissue Release 1, 2
- [110128] TKA Terminologies
- [110210] TKRA에서 bone cutting
- [110210] Femur posterior cutting의 의의
- [110210] CP 시험문제 풀이

유튜브 - Physical Exam

- [Knee] McMurray's test, Multiple Ligament Knee Injury (ACL, PCL, LCL, POL)
- [Knee] Introduction과 Inspection standing
- [Knee] Walking과 Balance
- [Knee] Hip examination supine과 Range of Motion Part 1
- [knee] Range of Motion Part 2 과 Inspection & palpation: supine
- [Knee] Effusion과 Effusion (subtle)
- [Knee] Lachman test와 Posterior drawer
- [Knee] MCL과 LCL
- [Knee] McMurray's test와 Apley's test
- [Knee] Acute patellofemoral joint injuries와 Standing McMurray's test
- [Knee] Pivot shift와 ACL assessment Part 1
- [Knee] ACL assessment Part 2: Large thigh/small hands (assistant)와 ACL assessment Part 3: Large thigh/small hands ("Ladies' Lachman")
- [Shoulder] Inspection and Palpation와 Assessment of the neck and kinetic chain
- [Shoulder] Range of motion과 Scapular control (Is there scapular dyskinesia)

1. 새로 가입하신 분의 가입인사 환영합니다.
2. question, comment, suggestion 댓글의 형태로 환영합니다.
3. 엔드노트, 통계학 등 기초적인 내용은 이전 글을 참고해 주시기 바랍니다.
4. 골절학 세미나, 해부학 세미나, 병리학 세미나는 해마다 일정기간에만 업데이트됩니다.
5. 오래된 것일수록 아래쪽에 배치됩니다.
6. 약물, 기구들 설명회 칼럼을 새로 만들었습니다.
7. 이전에 녹화되었던 동영상도 소급해서 올렸습니다.

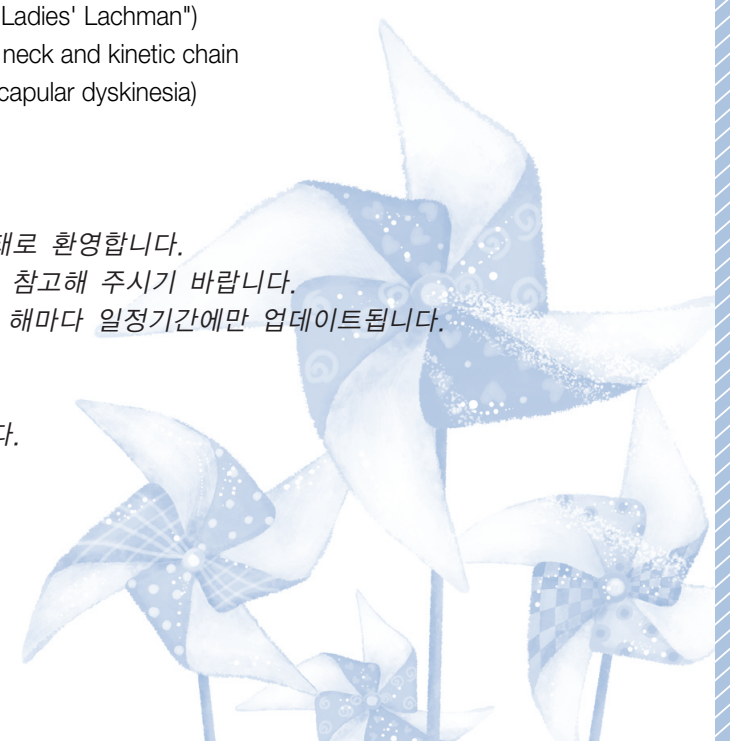

[고관절]2월 중례 토의실 퀴즈 문제

서울대학교병원 유정준



· 33세 여자 환자가 1년 전부터 서서히 시작된 우측 고관절 통증을 호소하였습니다. 신체 검사에서 Patrick 검사가 양성이고 굴곡 및 외회전이 제한되어 있었습니다. 단순 방사선 사진입니다. 우측 고관절에 CT Arthrogram을 시행하였습니다

문제 1. 위의 방사선 사진에서 어떤 이상 소견이 보이나요?

문제 2. 위의 CT에서 어떤 이상 소견이 보이나요?

문제 3. 위의 소견을 종합해보면 어떤 진단을 내릴 수 있나요?

문제 4. 수술적 치료를 시행하고 장기간 추시 할 경우, 문제 1에서 물어보았던 소견이 사라질 수 있을까요?

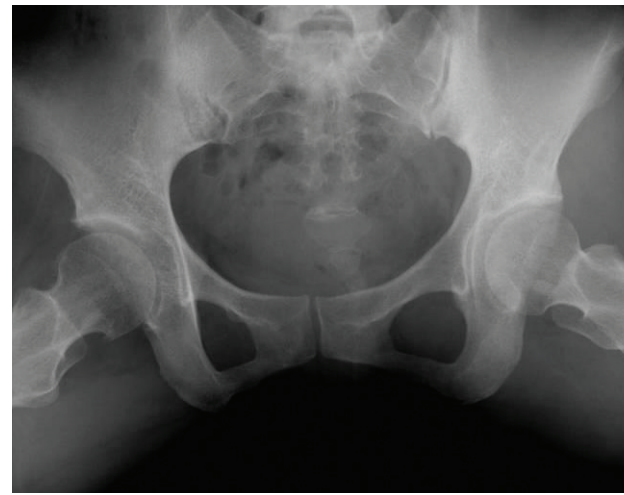
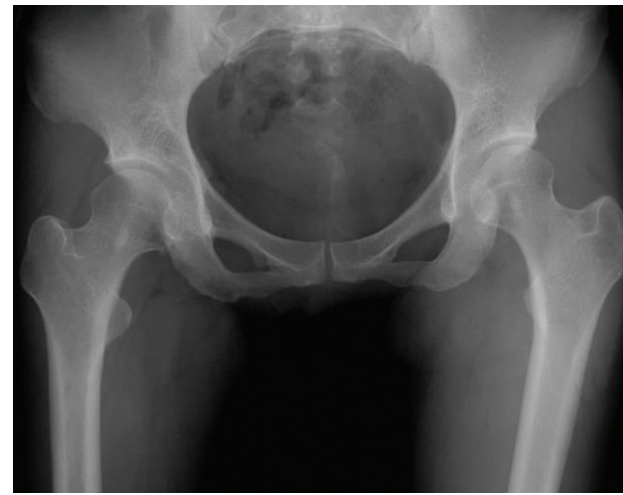

▼ CT사진

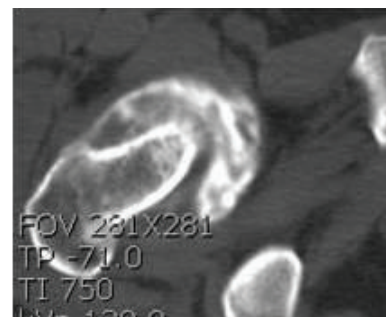
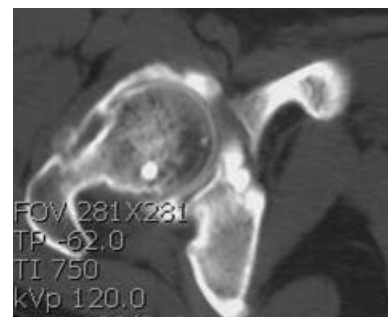

올레집담회 운영위원회

위원장 _ 김성재 교수



- 1) 추간판 탈출증 운동 요법
- 2) 2010 차병원 - 5월
- 3) 2010 광애병원 - 10월

동영상강의실 운영위원회

위원장 _ 오순탁 원장



2011년 1월 강좌는 다음과 같습니다.

- 1) 하지 초음파
- 2) 통증유발점 주사요법
- 3) 초음파 시연
- 4) 초음파진단 및 견관절 초음파
- 5) 증식요법
- 6) 근육 및 신경 자극요법

※ 그 동안 동영상 보기 위한 속도 문제를 해결 하였습니다.
스트리밍 서버를 임대하여 동영상을 실시간 중계하는 속도로 보실 수 있도록 하였습니다.
속도 면에서 새로운 세계를 경험하실 수 있기를 바랍니다.
많은 관심과 성원 바랍니다.

2011년 자료실

- 1. Physical examination-spine
- 2. Physical examination-Knee
- 3. Physical examination-F&A
- 4. Physical examination-shoulder

회비 납부 안내

- 사이버학회 회비 납부 계좌번호는 국민은행 759301-01-401149 김태균
(후원회비 : 200,000원 : 년회비 : 10,000원)
후원회비를 납입하시면 납부하신 해의 년회비는 면제됩니다.

홈페이지를 정상적으로 이용하시려면 본인의 아이디로 로그인을 하신후
정보수정으로 들어가셔서 정보를 정확히 수정해주시면 포인트가 나타나서 이용할수 있습니다.
회비를 납부하신 분에 한하여 포인트를 추가 하였으며, 포인트가 있어야 동영상등을 보실 수 있습니다.
궁금한 사항은 홈페이지 게시판에 글을 남겨주시면 빠른답변을 해드리겠습니다.
대한정형외과사이버학회 회원 여러분의 적극적인 후원에 감사 드립니다.

